Departamento en Narvarte
Benito Juárez, Ciudad de México.

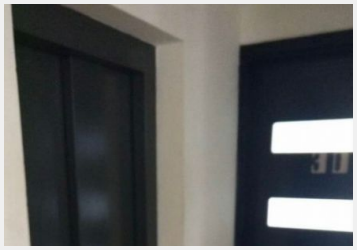

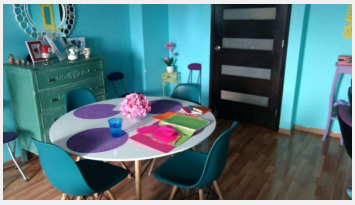

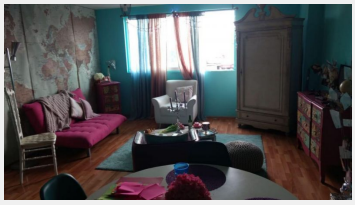

Departamento en venta ubicado en Avenida Cuauhtémoc, Narvarte, Benito Juárez, Ciudad de México.

Departamento muy céntrico, ubicado entre Torres Adalid y Concepción Béistegui.

Superficie construida: 78 m2

Características

Estancia

Comedor

Cocina equipada

2 Recamaras, la principal con baño y vestidor

2 Baños

Estacionamiento para dos automóviles

Patio de servicio

Roof garden común

Servicios

Seguridad privada

Elevador

Cisterna

Calentador de agua

Vigilancia:	Si	Construcción:	78 m²
Edad del inmueble:	9	Estado de conservación:	Bueno
Sala:	Si	Comedor:	Si
Recámaras:	2	Baños:	2
Cocina:	Equipada	Cisterna:	Si
Estacionamiento:	2 autos	Jardín:	Roof garden
Agua potable:	Si		